fundación sedisa

fundación española de directivos de la salud

Memoria Fundación SEDISA 2021

Memoria Fundación SEDISA 2021

I. Carta del Presidente
II. Presentación de la Fundación SEDISA
III. Patronato
IV. Actividades 2021

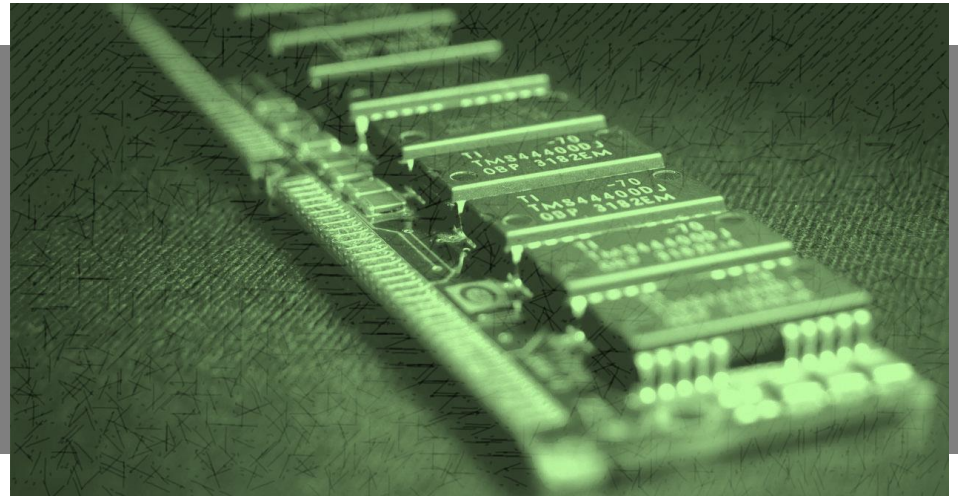

fundación sedisa
fundación española de directivos de la salud

La gestión también salva vidas

I. Carta del Presidente

En torno a 350 Directivos de la Salud han participado en los programas de formación de la Fundación Española de Directivos de la Salud (Fundación SEDISA) durante 2021. Junto al Máster Universitario de Gestión y Planificación Sanitaria, cuya IX Edición fue comenzada en 2021 con la matriculación del total de plazas posibles (66 en total), por tercer año consecutivo, destacar el desarrollo formativo del Proyecto Mentoring, una herramienta para el desarrollo profesional que tiene como objetivo que aquellos profesionales de mayor experiencia que son poseedores de las mejores prácticas, tanto en conocimiento y competencias como en disponer una visión global de la organización, guíen el desarrollo profesional de personas con menos experiencia, pero con gran potencial. Una pieza clave en el relevo generacional de los Directivos de la Salud en el ámbito de la gestión sanitaria, tanto en el momento presente como en el futuro.

En octubre de 2021 finalizó la VIII Edición del Máster Universitario de Gestión y Planificación Sanitaria, con una duración de 500 horas lectivas (60 créditos ECTS) distribuidas en diez meses y una valoración excelente del equipo docente, formado por más de 120 profesores, entre profesionales del sector de la Gestión Sanitaria y académicos especializados en esta área. Ese mismo mes acogió el inicio de IX Edición, en la que han sido matriculados un total de 33 alumnos en la modalidad semipresencial y 33 en la modalidad online, el 61% eran mujeres, en relación al sector profesional el 56% trabajaba en la sanidad pública, y en cuanto a su formación de base el 32% eran médicos, el 26% enfermeras y un 9% del ámbito de la administración y dirección de empresas, economía o derecho.

Junto a estos sendos y complementarios programas académicos (Proyecto Mentoring y Master Universitario en Gestión y Planificación Sanitaria), la Fundación SEDISA ha impulsado la innovación como pieza clave en la Gestión Sanitaria y la función directiva durante 2021, a través de programas como el Curso Acreditado en Gestión Innovadora en Oncología, el Programa Formativo de Gestión Clínica de Unidades Hospitalarias de Coordinación de Fracturas (FLS) y el Programa Formativo de Innovación en Organizaciones Sanitarias para Hermanas Hospitalarias. Asimismo, en base a la necesidad de que los profesionales sanitarios conozcan la Gestión Sanitaria y estén comprometidos con ella, la Fundación ha colaborado en 2021 con el Ilustre Colegio Oficial de Médicos de Madrid en el desarrollo de un Curso Básico de Gestión Clínica.

Además del objetivo clave de impulsar y desarrollar programas de formación dirigidos a la profesionalización de la Función Directiva, la Fundación SEDISA ha trabajado durante 2021 para el desarrollo de otras líneas de trabajo en respuesta a los objetivos estratégicos de investigación científica y desarrollo tecnológico en el ámbito de la salud y la cooperación internacional al desarrollo en el área sanitaria, que darán sus frutos en los años venideros.
Los próximos años serán cruciales para el desarrollo de programas formativos de calidad e innovadores y para el desarrollo de otros proyectos en el área de investigación y de cooperación internacional, ambos fundamentales en la mejora y evolución de la Sanidad y la Salud, compromiso fundamental de la Fundación SEDISA.

Joaquín Estévez Lucas
Presidente de la Fundación SEDISA

Impulsada por SEDISA, la Fundación Española de los Directivos de la Salud tiene como objetivo desarrollar actividades que contribuyan a la promoción, desarrollo, protección y defensa de los servicios sanitarios y de sus funciones gestoras y directivas, que conduzcan a un mejor conocimiento de los procesos de salud y enfermedad y de gestión y dirección de los servicios sanitarios y a mejorar el bienestar de la población a la que sirve.

Fines educativos o de formación en el ámbito de la sanidad

Fines de investigación científica y desarrollo tecnológico en el ámbito de la salud

Cooperación internacional al desarrollo en el área sanitaria

III. Patronato

Joaquín Estévez Lucas
Presidente

Jesús Sanz Villorejo
Vicepresidente

Juan Rodríguez Gil
Secretario

José Manuel Pérez Gordo

Ramón Ares Rico

César Pascual Fernández

Reuniones de Patronato de la Fundación SEDISA en 2021:

- 20 de mayo
- 29 de noviembre

Olga Espallardó García
Novo Nordisk

María Fernández Jiménez
Ipsen

Manuel Vilches Martínez
Johnson & Johnson

Concha Serrano Colmenero
Pfizer

Formación y Profesionalización

- Máster Universitario en Gestión y Planificación Sanitaria
- Programa de Mentorización
- Curso Acreditado en Gestión Innovadora en Oncología
- Programa Formativo de Gestión Clínica de Unidades Hospitalarias de Coordinación de Fracturas
- Programa Formativo de Innovación en Organizaciones Sanitarias para Hermanas Hospitalarias
- Curso Básico de Gestión Clínica para el ICOMEM
- Colaboración con otros programas

Foros y encuentros

- XI Jornadas Nacionales SEDISA
- E-Encuentro de Direcciones Médicas
- e-Encuentro de Direcciones de Gestión y Servicios

Formación

Máster Universitario de Gestión y Planificación Sanitaria

En 2021 terminó la VIII edición y empezó la IX edición del Master Universitario en Gestión y Planificación Sanitaria que la Fundación SEDISA organiza en colaboración con la Universidad Europea

VIII Edición

En octubre de 2021 se terminó la VIII Edición, con una duración de 500 horas lectivas (60 créditos ECTS) distribuidas en diez meses y una valoración excelente del equipo docente, formado por más de 120 profesores, entre profesionales del sector de la Gestión Sanitaria y académicos especializados en esta área.

IX Edición

Fueron matriculados un total de 33 alumnos en la modalidad semipresencial y 33 en la modalidad online, el 61% eran mujeres, en relación al sector profesional el 56% trabajaba en la sanidad pública, y en cuanto a su formación de base el 32% eran médicos, el 26% enfermeras y un 9% del ámbito de la administración y dirección de empresas, economía o derecho.

Máster Universitario en

Gestión y Planificación Sanitaria para Directivos de la Salud

Formación

Programa de Mentorización

Proyecto innovador y pionero en nuestro país de formación y desarrollo de profesionales empleando técnicas de *mentoring*, que reafirma el compromiso con la profesionalización de los Directivos de la Salud. Así, a través de una metodología innovadora y vanguardista de enseñanza, se consigue un mayor proceso de desarrollo y aprendizaje gestor de los futuros profesionales Directivos de Organizaciones Sanitarias, así como se introduce y desarrolla el **relevo generacional de los Directivos de la Salud en el ámbito de la gestión sanitaria.** El programa formativo trabaja el desarrollo de competencias técnicas y transversales del Directivo de la Salud en línea con el proyecto de Desarrollo Profesional Continuado (DPC) de SEDISA.

Se trata de una herramienta para el desarrollo profesional que tiene como objetivo que aquellos profesionales de mayor experiencia que son poseedores de las mejores prácticas tanto en conocimiento y competencias como en disponer una visión global de la organización guíen el desarrollo profesional de personas con menos experiencia, pero con gran potencial.

Primera edición con 5 mentores y 10 mentorizados

Formación

Curso Acreditado en Gestión Innovadora en Oncología

Programa centrado en un área de conocimiento y de gestión clínica de naturaleza muy particular por su impacto en el Sistema de Salud: gestión clínica en Oncología.

El curso, que fue realizado por 60 alumnos y patrocinado por AstraZeneca, tuvo una duración de 35 horas y su impartición se realizó 100% on-line, pudiendo ser seguido por cada alumno totalmente a su ritmo.

Formación

Programa Formativo de Gestión Clínica de Unidades Hospitalarias de Coordinación de Fracturas

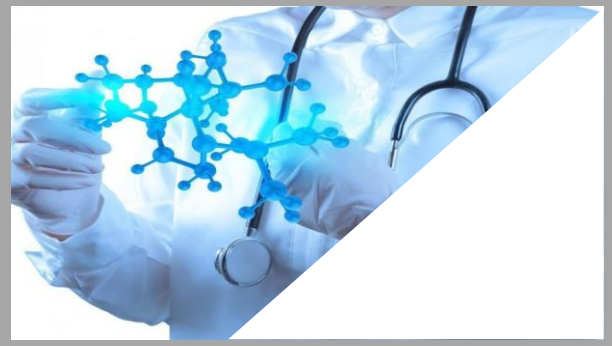

Treinta personas realizaron el "Programa Formativo de Gestión Clínica de Unidades Hospitalarias de Coordinación de Fracturas (FLS)" organizado SEDISA y Fundación SEDISA con la colaboración de Amgen. Dicho curso se impartió en modalidad 100% online del 21 de septiembre al 5 de octubre de 2021 con una duración de 6 horas.

Formación

Programa Formativo de Innovación en Organizaciones Sanitarias para Hermanas Hospitalarias

El **Programa Formativo de Innovación en Organizaciónes Sanitarias** contiene los conocimientos necesarios para comprender en qué consiste y como se desarrollan herramientas y metodologías de design thinking, gestión del cambio y procesos integrados de innovación en el modelo de gestión de las organizaciones sanitarias. Los temas online, webinars formativos y diseño de proyecto innovador de gestión del programa aportarán a los participantes los conocimientos y habilidades necesarios para desarrollar, aplicar y enfocar correctamente el desarrollo de un proyecto innovador en gestión sanitaria. Los objetivos a conseguir del programa son:

1. Los alumnos conocerán el funcionamiento tradicional de la gestión frente a los nuevos modelos de gestión sanitaria.

2. Conocerán cuáles son las principales claves de la innovación en organizaciones sanitarias y la importancia de la innovación terapéutica y tecnológica dentro de su modelo de gestión, así como de la innovación en los propios procesos organizativos.

3. Los alumnos conocerán y aprenderán diferentes técnicas y metodologías para desarrollar la creatividad y fomentar la innovación de los procesos en la organización sanitaria.

4. Aprenderán cómo se diseña, desarrolla, se implanta y se evalúa un proyecto de gestión innovadora en una organización sanitaria.

5. Conocerán cómo gestionar la comunicación y a los profesionales de su equipo y las relaciones con otros equipos y/o proveedores de una manera innovadora.

Formación

Curso Básico de Gestión Clínica para el ICOMEM

Curso semipresencial desarrollado para el Ilustre Colegio Oficial de Médicos de Madrid (ICOMEM) de Formación Básica en Gestión Clínica, en colaboración con GIHSA, con los conocimientos necesarios para comprender los fundamentos de la gestión Clínica. Compuesto por 25 temas online, 30 temas presenciales, 10 ejercicios prácticos y 132 test de evaluación del programa, para aportar a los alumnos la información suficiente para enfocar correctamente, los aspectos relativos a la gestión.

La duración del Curso Básico de Gestión Clínica desarrollado durante 2021 ha sido de 10 semanas, contando con un programa-calendario que permitirá a cada alumno los ajustes pertinentes según su disponibilidad de tiempo.

Curso dirigido a profesionales graduados que trabajan en el sector sanitario (médicos, enfermeros, farmacéuticos, etcétera)

Formación

Colaboración con otros programas

La Fundación SEDISA ha colaborado con el Curso Especializado en Contratación Pública en el Sector Salud, un programa para la obtención de las habilidades y los conocimientos prácticos necesarios para la correcta aplicación de la normativa de contratación pública en el específico ámbito sanitario, en atención a las peculiaridades que lo hacen único. Se pretende ofrecer herramientas aptas para la gestión de tal interés público desde la óptica de una norma general, no específicamente diseñada para el ámbito sanitario. Aporta el análisis de todas y cada una de las formas contractuales y de los elementos clave en la nueva regulación, como la importancia de la relación calidad precio como criterio central y obligatorio en las adjudicaciones, los nuevos criterios de adjudicación y las importantes novedades en materia de capacidad y solvencia.

Con una carga lectiva hasta las 150 horas, con 20 horas de *Prácticum* sobre supuestos reales, el curso tiene una duración de 8 meses.

A través de la colaboración, los socios de SEDISA disfrutan de una beca del 35% del importe de la matrícula

Foros y encuentros

XI Jornadas Nacionales de SEDISA

Una edición más, la Fundación SEDISA ha apoyado a la Sociedad Española de Directivos de la Salud (SEDISA) en la celebración de las XI Jornadas Nacionales de la Sociedad, celebradas del 28 al 30 de abril y retransmitidas de forma virtual desde Palma de Mallorca, bajo el lema *Conocemos los retos: Activemos el cambio*, con la colaboración del Servei de Salut y de la Conselleria de Salut y Consum de Islas Baleares.

Las Jornadas, que contaron con casi 400 Directivos de la Salud inscritos vía online, fueron por la Consellera de Salut y Consum de Islas Baleares, Patricia Gómez y Picard.

Coordinadas por Francisco Marí, miembro de la Junta Directiva de SEDISA y Gerente del Hospital Universitari Son Llatzer de Palma de Mallorca, el programa de la XI edición de estas Jornadas incluyó temas tan relevantes como los intangibles en los procesos asistenciales, la profesionalización y el Desarrollo Profesional Continuado (DPC) de los Directivos de la Salud, la innovación, las lecciones aprendidas en la gestión de la pandemia ocasionada por la Covid-19, la gestión basada en valor e iniciativas para hacer de la salud el centro de nuestra sociedad, con el objetivo de debatir sobre los retos que conocemos a corto, medio y largo plazo y establecer medidas para impulsar las soluciones y el cambio, es decir, la transformación de las organizaciones sanitarias y del sistema sanitario.

La gestión también salva vidas

Foros y encuentros

e-Encuentro Direcciones Médicas

e-ENCUENTRO DIRECCIONES MÉDICAS

9 y 10 de junio de 2021

Con la colaboración de:

PATROCINADORES ORO

GILEAD · NOVARTIS · SANDOZ A Novartis Division · Pfizer

PATROCINADORES PLATA

ALEXION · AMGEN · janssen · MERCK · novo nordisk

MIÉRCOLES, 9 JUNIO 2021

17:00-18:15h. MESA 1 – LA DIRECCIÓN MÉDICA COMO DRIVER DEL CAMBIO SANITARIO.

Modera: ***Dña. Carmen Rodríguez Pajares,*** *Gerente Área de Gibraltar*

D. Joaquín Estévez Lucas, *Presidente Fundación SEDISA*

D. José Francisco Soto Bonel, *Presidente de SEDISA. Director Gerente en Hospital Clínico San Carlos de Madrid*

Dña. Elena Gazapo Carretero, *Rectora Universidad Europea de Madrid*

D. Miguel Ángel Guzmán Ruiz, *Director Gerente Servicio Andaluz de Salud*

Ronda de preguntas y debate

18:15-18:30h. PAUSA

18:30-19:45h. MESA 2 – UN RETO NECESARIO PARA EL DIRECTOR MÉDICO: LA INTEGRACIÓN SOCIAL Y SANITARIA DEL ENVEJECIMIENTO Y LA CRONICIDAD.

Modera: ***D. Alfredo José Silva Tojo,*** *Jefe de Servicio de Planificación, Innovación Asistencial y Gestión de la Información. Dirección General de Atención Integral Sociosanitaria. Consejería Política Social. Xunta de Galicia*

Dña. Fabiola García Martínez, *Consejera de Política Social de la Xunta de Galicia*

D. Rafael Monte Secades, *Director asistencial del Área Sanitaria de Lugo, A Mariña y Monforte de Lemos*

Dña. Dulce Ramírez Puerta, *Directora de Continuidad Asistencial y Coordinadora Unidad de Calidad Hospital Universitario Infanta Leonor. Vicepresidenta Primera de SEDISA. Responsable del Comité de Profesionalización*

Dña. Montserrat Esquerda, *Presidenta de la Comisión de Deontología del Consejo de Colegios Médicos de Cataluña. Directora Instituto Borja de Bioetica-Universitat Ramón Llull.*

Ronda de preguntas y debate

19:45-20:15h. INAUGURACIÓN INSTITUCIONAL

Dña. Patricia Lacruz Gimeno, *Directora General de Cartera Básica de Servicios del Sistema Nacional de Salud y Farmacia*

D. Joaquín Estévez Lucas, *Presidente Fundación SEDISA*

D. José Francisco Soto Bonel, *Presidente de SEDISA. Director Gerente en Hospital Clínico San Carlos de Madrid*

JUEVES, 10 JUNIO 2021

17:00-18:15h. MESA 3 - LA DIRECCIÓN MÉDICA Y SU PAPEL ESTRATÉGICO EN LAS ORGANIZACIONES SANITARIAS.

Modera: ***Dña. Regina Leal Eizaguirre,*** *Directora-Gerente del Servicio de Salud de CLM (SESCAM)*

D. Pedro Gómez de Quero Masía, *Director Médico del Complejo Asistencial Universitario de Salamanca (CAUSA)*

Dña. Eloína Núñez Masid, *Gerente del Área Sanitaria de Santiago de Compostela y Barbanza. Presidenta de la Agrupación Territorial de SEDISA en Galicia.*

D. Asensio López Santiago, *Ex- Gerente Servicio Murciano de Salud., Ex Director Médico Área IX Salud del Servicio Murciano de Salud y Ex Coordinador de proyectos Estratégicos en la DG de Planificación, Ordenación Sanitaria y Farmacéutica e Investigación de la Consejería de Sanidad y Política Social de la Región de Murcia*

Ronda de preguntas y debate

18:15-18:30h. PAUSA

18:30-19:45h. MESA 4 - DIRECCIÓN MÉDICA: INNOVACIÓN VS REGULACIÓN.

Moderadora: ***D. Ignasi Riera Paredes,*** *Director de Operaciones Asistenciales Parc Sanitari Sant Joan de Déu*

D. Jordi García Brustenga, *Director de Operaciones en ENISA (Empresa Nacional de Innovación)*

D. Oriol Estrada Cuxart, *Director de innovación clínica del Hospital Germans Trias y Pujol*

D. Isaac Túnez Fiñana, *Secretario General de Investigación, Desarrollo e Innovación de la Consejería de Salud y Familias, Servicio Andaluz de Salud*

D. Antoni Castells Garangou, *Director Médico Hospital Clinic*

Ronda de preguntas y debate

19:45-20:15h. CONCLUSIONES Y CLAUSURA

Foros y encuentros

e-Encuentro de Direcciones de Gestión y Servicios

e-ENCUENTRO DIRECCIONES de GESTIÓN y SERVICIOS

11 y 12 de noviembre de 2021

JUEVES 11 NOVIEMBRE

16:00-17:30h. **MESA 1: LA DIRECCIÓN DE GESTIÓN ECONÓMICA DEL FUTURO: UN NUEVO ROL EN UN MUNDO DE CAMBIO ACELERADO**

*Modera: **José María Mateos Gautier.** Director Económico y de Servicios Generales Área Gestión Sanitaria de Jerez, Costa Noroeste y Sierra de Cádiz*

Sistemas de Información Económica para la Gestión Sanitaria.
***Teresa Acaiturri Ayesta.** Subdirectora de Evaluación Económica en Hospital Universitario Cruces, OSI Ezkerraldea Enkarterri Cruces-Osakidetza*

Aportación de valor desde la Dirección de Gestión
***Luis Carretero.** Director Gerente. Departamento de Salud de Denia. Marina Salud*

Evaluación de Proyectos y Evaluación de Resultados
Ponente pendiente

El rol de la Dirección de Gestión Económica del futuro
***José Francisco Soto Bonel.** Presidente de SEDISA*

17:30-18:00h. **PAUSA CAFÉ**

18:00-19:00h. **MESA 2: CONFERENCIA LOS CIBER-RIESGOS A DEBATE**

19:00-19:30h. **INAUGURACIÓN INSTITUCIONAL**

20:30h. **CENA NETWORKING**

Con la colaboración de:

PATROCINADORES ORO

janssen — Pharmaceutical Companies of Johnson & Johnson

PATROCINADORES PLATA

novo nordisk — OXIMESA Nippon Gases — Air Liquide Healthcare — Pfizer

PATROCINADORES BRONCE

Lilly

VIERNES 12 NOVIEMBRE

10:00-11:30h. **MESA 3: VALOR, SOSTENIBILIDAD, TRANSPARENCIA Y DIGITALIZACIÓN**

*Modera: **Elisa Gómez Inhiesto.** Directora Económica y de SSGG. OSI Ezkerraldea Enkarterri Cruces-Osakidetza*

Contratación Electrónica
***José Nieves González.** Director de Gestión y RRHH. Hospital Universitario 12 de Octubre. Madrid*

Economía Circular en el Ámbito Sanitario
***Claire Gahigiro Merino**. Técnico Economía Circular. Instituto de Investigación Sanitaria Biocruces. Bizkaika*

Valor y Sostenibilidad
***Antonio Picón Macias.** Coordinador Técnico de proyectos de evaluación de políticas públicas de salud. Autoridad Independiente de Responsabilidad Fiscal (AIReF)*

11:30-12:00h. **Pausa Café**

12:00-13:00h. **Conclusiones y Clausura**

La gestión también salva vidas

fundación sedisa

fundación española de directivos de la salud

Memoria Fundación SEDISA 2021